

5 Corte AA

Escala 1/100

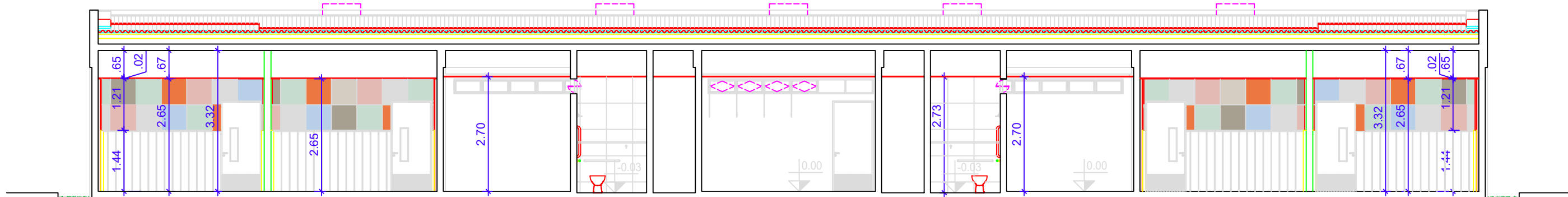

6 Corte BB

Escala 1/100

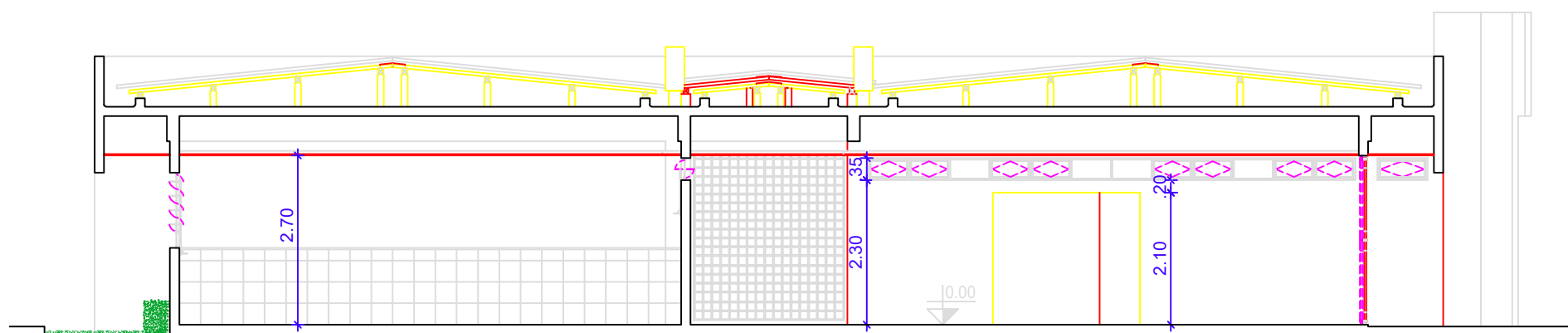

7 Corte CC

Escala 1/100

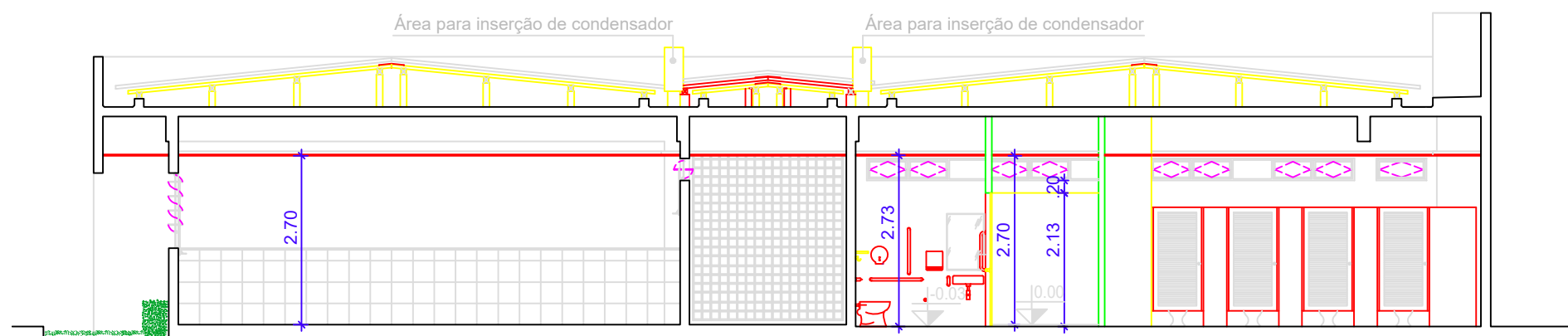

8 Corte DD

Escala 1/100

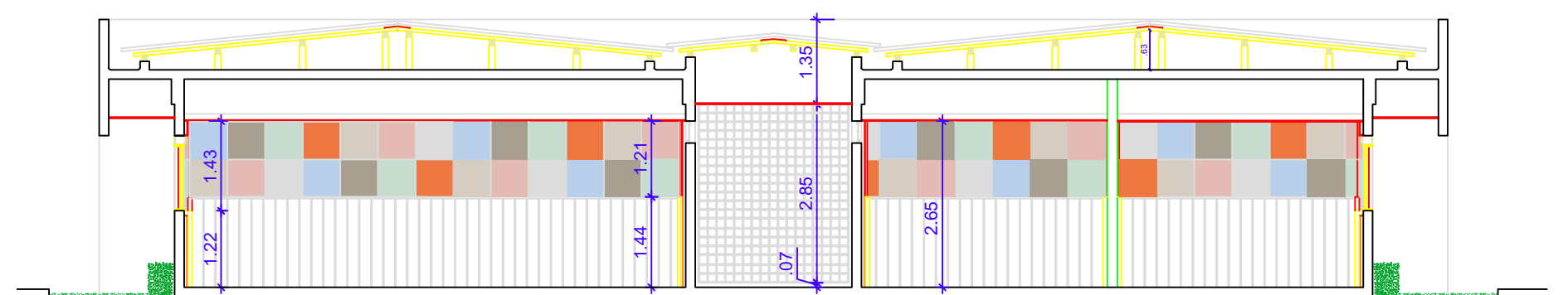

9 Corte EE

Escala 1/100

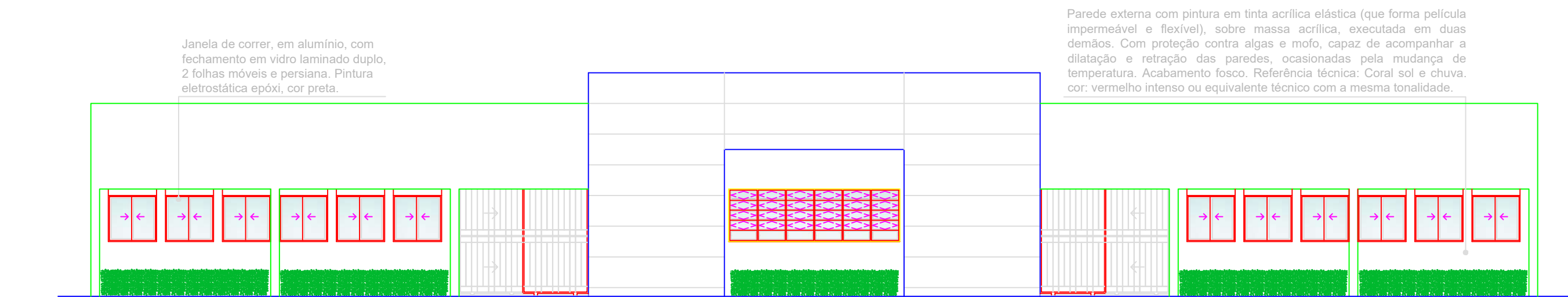

10 Elevação - Fachada Frontal

Escala 1/100

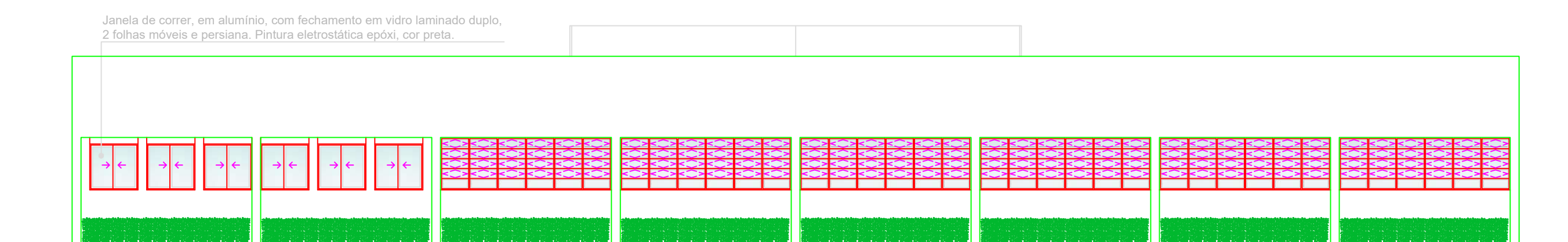

11 Fachada Norte

Escala 1/100

Proposta de Reforma - Imagens da coberta - com telhado e sem telhado, mostrando a estrutura em madeira.



Imagem 01: Vista superior da coberta com telhado.



Imagem 03: Vista superior da coberta com telhado.



Imagem 02: Vista superior da coberta com estrutura, sem telhado.

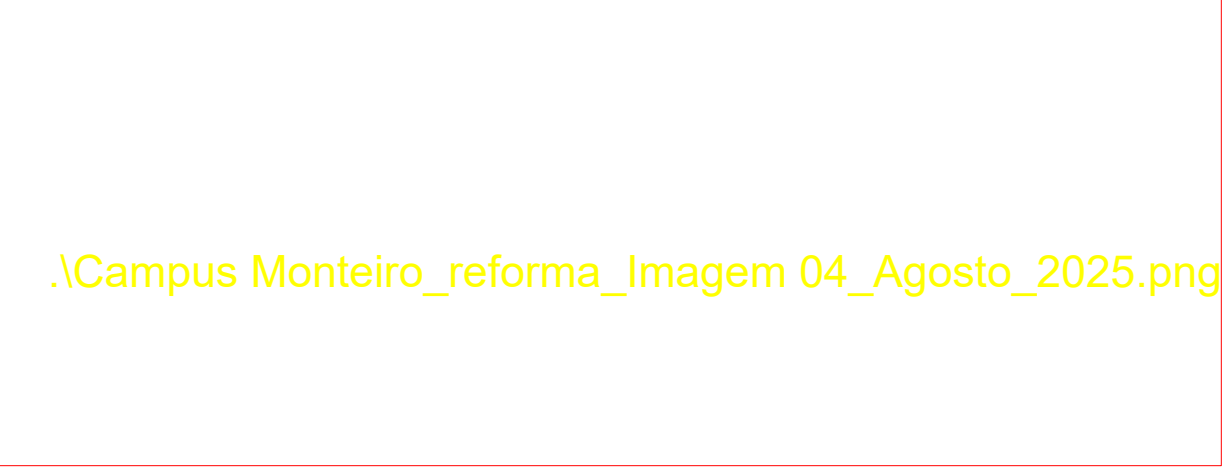

Imagem 04: Vista superior da coberta com estrutura, sem telhado.

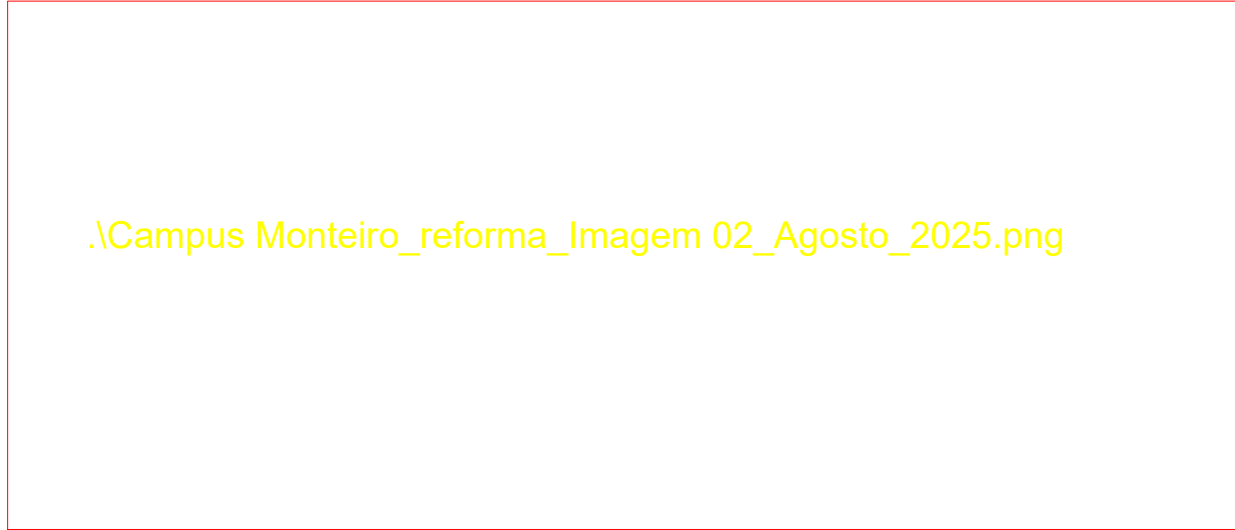

12 Fachada Frontal

Escala 1/100

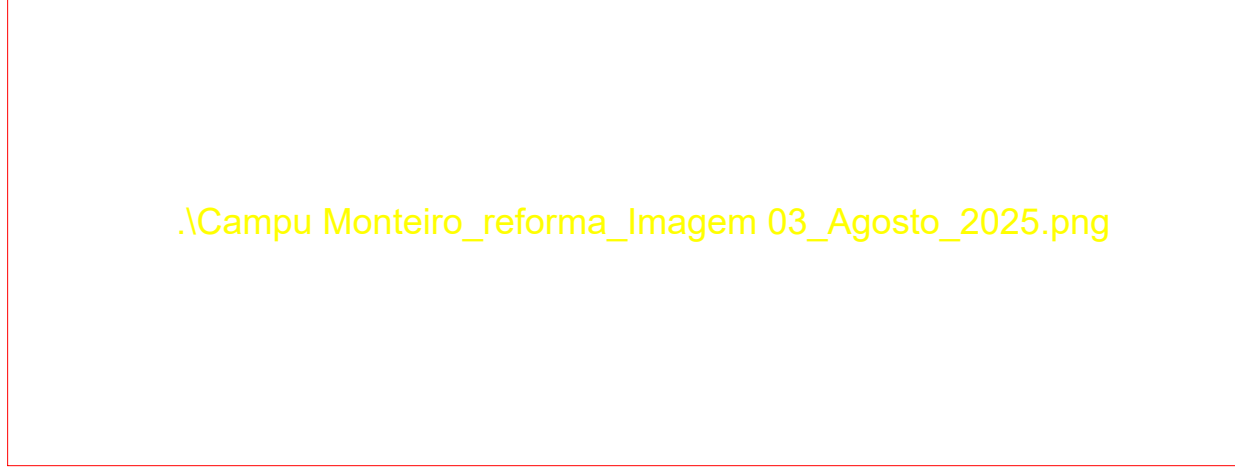
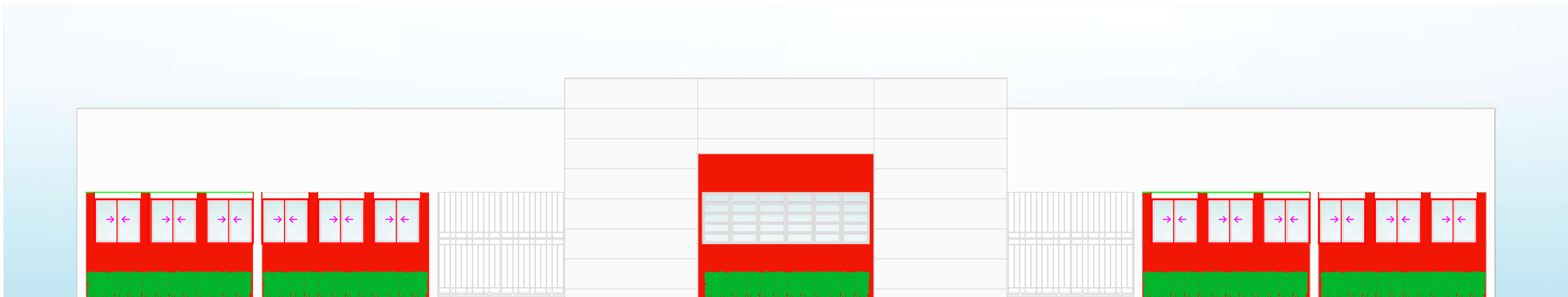
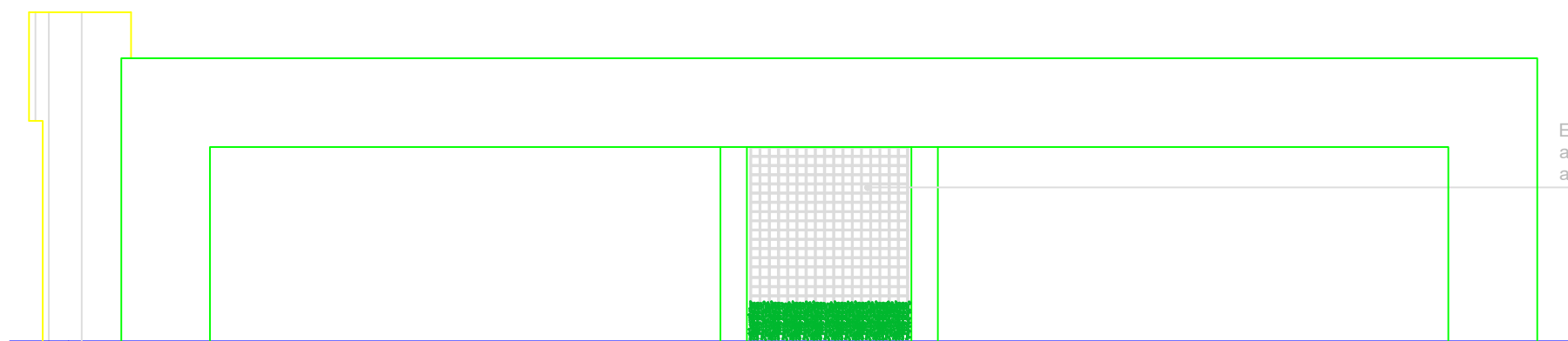

13 Fachada Leste

Escala 1/100

Elemento vazado em concreto, com aberturas retas de 12cm x 12cm. Com acabamento em pintura de cor branca.

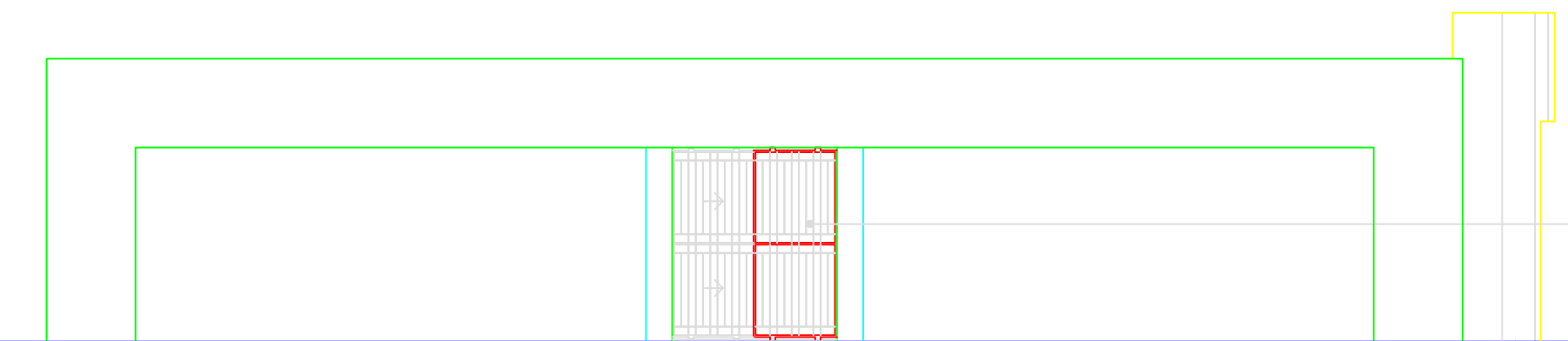

14 Fachada Oeste

Escala 1/100

Portão de correr com estrutura em metalon (tubo retangular de 50mm x 30mm, e= 2 mm) e barras chatas em aço galvanizado (1" x 3/16"). Acabamento em pintura de esmalte sintético, executada em duas demãos, e uma demão de zarcão. Acabamento FOSCO. COR: PRETO.

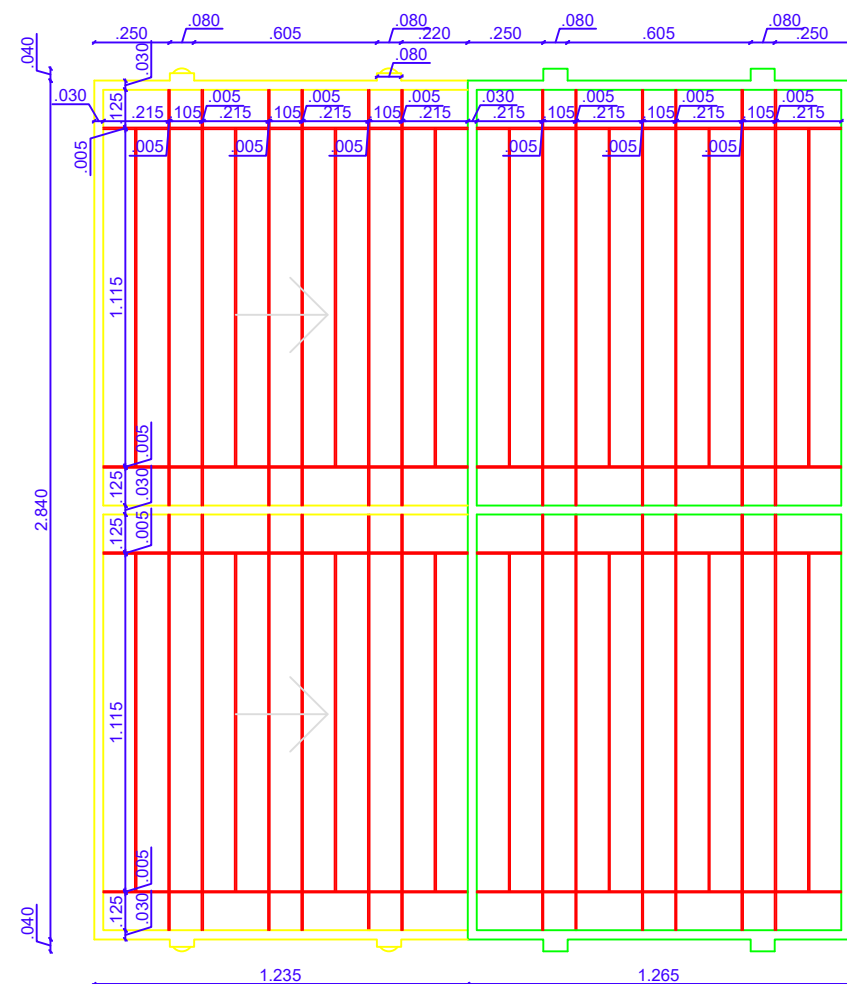

15 Detalhe 01 - Elevação - Grade

Escala 1/25

ASSINATURA DO PROPRIETÁRIO

ASSINATURA DO RESPONSÁVEL TÉCNICO

ASSINATURA DO CONSTRUTOR

PRINCEZA		PROJETO				Bloco Acadêmico E - Proposta de Reforma - Salas de Inst. Musicais e Banheiros					
02/04		PROPRIETÁRIO				IFPB - Campus Monteiro					
		ENDEREÇO				Acesso a Rodovia PB 264, s/n Bairro Vila Santa Maria, Monteiro – PB					
		DATA		RESPONSÁVEL		INSC. PIM				OBSERVAÇÕES:	
DESENHO	08/2025									- Verificar todas as medidas no local	
PROJETO	08/2025									- Em caso de dúvida, contactar o arquiteto ou engenheiro responsável.	
REVISÃO	08/2025										
CÓPIA	08/2025										
ESCALA:		DESENHO:									
1/100		Cortes AA, BB, CC, DD e EE									
1/100		Elevação - Fachada Frontal									
1/100		Fachada Norte									
1/100		Fachada Frontal									
1/100		Fachada Leste									
1/100		Fachada Oeste									
1/25		Detalhe 01 - Elevação - Grade									
		<div><div><div></div><div></div><div></div><div></div><div></div></div><div><div></div><div></div><div></div><div></div><div></div></div></div> <div>INSTITUTO FEDERAL Paraíba</div>									
		ARQUITETO									

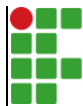

INSTITUTO FEDERAL DE EDUCAÇÃO, CIÊNCIA E TECNOLOGIA DA PARAÍBA
Campus Monteiro - Código INEP: 25284940
Pb-264, S/N, Serrote, CEP 58500-000, Monteiro (PB)
CNPJ: 10.783.898/0008-41 - Telefone: (83) 3351-3700

Documento Digitalizado Ostensivo (Público)

PROJETO ARQUITETÔNICO (BLOCO E SALAS MÚSICA) - 2

Assunto:	PROJETO ARQUITETÔNICO (BLOCO E SALAS MÚSICA) - 2
Assinado por:	Safira Farias
Tipo do Documento:	Projeto
Situação:	Finalizado
Nível de Acesso:	Ostensivo (Público)
Tipo do Conferência:	Cópia Simples

Documento assinado eletronicamente por:

- Safira Mabel Bezerra Farias, COORDENADOR(A) - FG1 - CL-MT, em 18/09/2025 09:37:17.

Este documento foi armazenado no SUAP em 18/09/2025. Para comprovar sua integridade, faça a leitura do QRCode ao lado ou acesse <https://suap.ifpb.edu.br/verificar-documento-externo/> e forneça os dados abaixo:

Código Verificador: 1613531

Código de Autenticação: 8b47304a6d



	INSTITUTO FEDERAL DE EDUCAÇÃO, CIÊNCIA E TECNOLOGIA DA PARAÍBA
	Campus Monteiro - Código INEP: 25284940
	Pb-264, S/N, Serrote, CEP 58500-000, Monteiro (PB)
	CNPJ: 10.783.898/0008-41 - Telefone: (83) 3351-3700

Documento Digitalizado Ostensivo (Público)

Anexo I-A - Projetos de Engenharia

Assunto:	Anexo I-A - Projetos de Engenharia
Assinado por:	Safira Farias
Tipo do Documento:	Anexo
Situação:	Finalizado
Nível de Acesso:	Ostensivo (Público)
Tipo do Conferência:	Cópia Simples

Documento assinado eletronicamente por:
▪ Safira Mabel Bezerra Farias, COORDENADOR(A) - FG1 - CL-MT, em 25/09/2025 14:54:57.

Este documento foi armazenado no SUAP em 25/09/2025. Para comprovar sua integridade, faça a leitura do QRCode ao lado ou acesse <https://suap.ifpb.edu.br/verificar-documento-externo/> e forneça os dados abaixo:

Código Verificador: 1622045
Código de Autenticação: 432555c64e

